Blue Park

OSIEDLE Blue Park

ul. Królewiecka, Wrocław

www.bluepark.wroclaw.pl

BUDYNEK
MIESZKALNO-USŁUGOWY

TYP D

Mieszkanie M.K7.M1

Pow. użytkowa 58.84 m²

3 pokoje - parter

Segment D

* Karta katalogowa mieszkania jest materiałem jedynie poglądowym.

* Karta lokalu została przygotowana na podstawie projektu budowlanego.

* Powierzchnia pomieszczeń mierzona jest bez uwzględnienia grubości tynku.

* Powierzchnia lokalu może ulec niewielkiej zmianie.

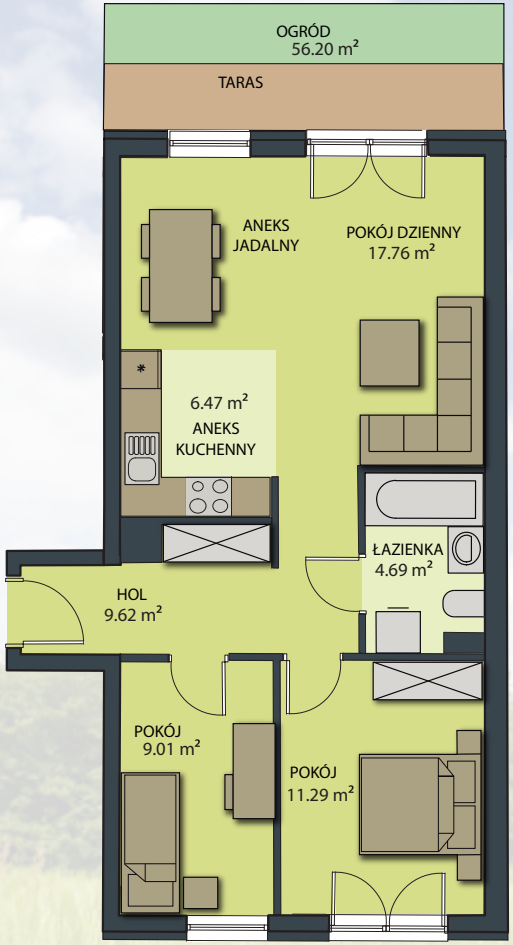

SEGMENT D

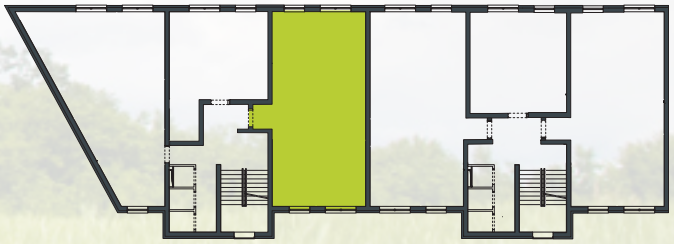

Biuro sprzedaży Midas Group:
ul. Królewiecka 147, Wrocław 54-117

Kontakt: biuro tel. 604-60-80-20
kontakt@midasgroup.eu

Deweloper: MIDAS GROUP SP.Z O.O.